Wird diese Nachricht nicht richtig dargestellt, klicken Sie bitte **hier**.

FRIEDEMANN WAGNER
Handhabungstechnik

Produktneuheit von Wagner

und interessante Informationen zu gelebter Nachhaltigkeit!

INHALT

1. **Neuheit: Manueller Rundschalttisch**
   - **... für manuelle oder teilautomatisierte Prozesse!**
2. **Kein Slogan: Gelebte Nachhaltigkeit !**
   - **...wir reparieren auch ältere Wagner-Einheiten!**

Neuheit: Manueller Rundschalttisch

... für manuelle oder teilautomatisierte Prozesse!

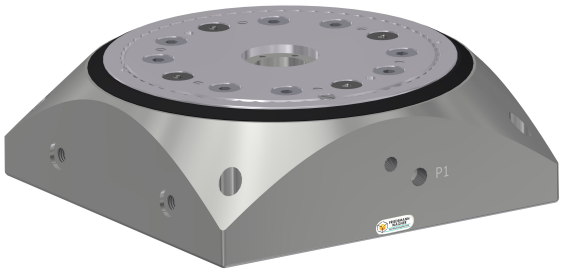

Sie haben **manuelle** oder **teilautomatisierte Montage**- oder **Prüfplätze**?

Sie brauchen dafür ein Arbeitsmittel, das als Drehteller für Ihr Werkstück fungiert und zuverlässig verriegeln kann?

Da Ihr Ziel bewusst ***manuelles* Drehen** ist, können Sie auf weitere Sicherheitstechnik, wie Lichtgitter oder manuelle Zweihandbetätigung verzichten - ganz zu schweigen von deren Einfluss auf Kosten oder Zyklus!

Dennoch muss die Einheit gut gelagert sein, um die manuelle Drehung **planparallel** abzubilden - natürlich mit der Last?

Wobei die Einbaulage je nach Einsatzort und Applikation nicht immer horizontal ist, sondern im Idealfall sogar beliebig sein sollte? Selbstredend erwarten Sie verschiedene **Teilungen** - idealerweise **umbaubar**, so dass ein Einsatz für andere Applikationen möglich ist.

Dann sind Sie bei uns richtig! Wir sind in der Finalisierung eines **manuellen Rundschalttisches**!

Erste Muster werden bereits strengen Belastungstests unterzogen. Sie können auch bei dieser Neuheit die gewohnte Robustheit, Langlebigkeit und Präzision unserer Produkte voraussetzen.

Unser neuer Rundschalttisch wird manuell gedreht. Er ist zwangsverriegelnd und kann z.B. über einen Fuß-Schalter (oder aus dem Prozess heraus) pneumatisch entriegelt werden (nicht im Lieferumfang enthalten).

Der innere Aufbau, die Aufnahmen und die Lagerung entspringt unserem gesamten Wissen aus über 40 Jahren Konstruktion, Fertigung und Montage pneumatisch angetriebener Rundschalttische.

Der Tisch wird in verschiedenen Teilungen erhältlich sein. Zur Flexibilität und zum Investitionsschutz kann er über Umbausätze (Zubehör) auf andere Teilungen adaptiert werden. Auch die Drehrichtung ist umbaubar.

(Zubehör) auf andere Teilungen adaptiert werden. Auch die Drehrichtung ist umbaubar.

Die Außenmaße liegen bei ca. 180mm x 180mm x 62mm.
Zur Meidung der Verletzungsgefahr ist die sonst übliche Quader-Form verrundet.

Interesse? Lust auf mehr?

Dann verfolgen Sie diesen **Blog** auf unserer Webseite (im Menüpunkt "Aktuelles") - er wird sukzessive erweitert und ergänzt.

Kein Slogan: Gelebte Nachhaltigkeit !

...wir reparieren auch ältere Wagner-Einheiten!

Wussten Sie ...

... dass wir Überholungen, Instandsetzungen und Reparaturen unserer Produkte anbieten? Richtig gelesen!

Aufgrund unserer Fertigungstiefe können wir das!

So können Sie nach einem ärgerlichen Crash oder für spätere Umbauten Ihre Investition erhalten.

Wir bieten auf Langlebigkeit ausgelegte Konstruktionen durch ausgewählte, robuste Materialien!

Auf lange Zeit unser Produkt nutzen! Nicht wegwerfen!
Das ist unser Verständnis für Nachhaltigkeit.

Interessiert? Beispiele? Ein Klick lohnt sich!

Quellennachweis externer Bilder "Lupe NEW" - Pexels - kostenfrei - Ivan Babydov 7788350 - vielen Dank!

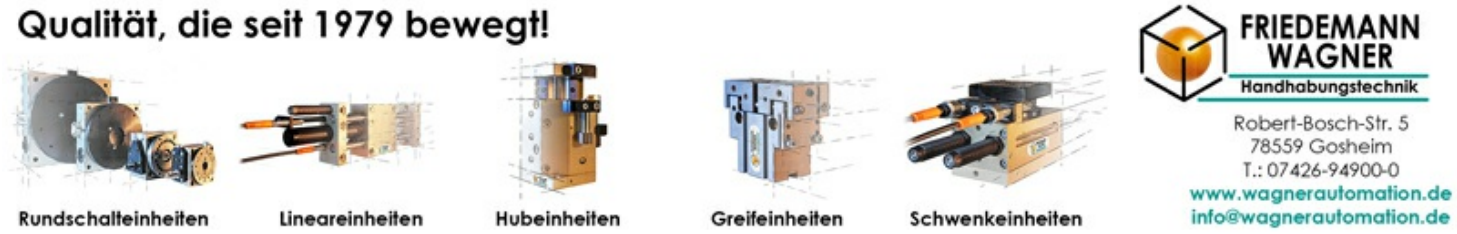

Wenn Sie diese E-Mail (an: {EMAIL}) nicht mehr empfangen möchten, können Sie diese **hier** kostenlos abbestellen.

Friedemann Wagner GmbH
Handhabungstechnik
Robert-Bosch-Straße 5
78559 Gosheim
Deutschland

Deutschland

07426/94900-0
newsletter@wagnerautomation.de
www.wagnerautomation.de
CEO: Friedemann Wagner, Andreas Wagner
Register: Amtsgericht Stuttgart HRB460293
Tax ID: USt.Id-Nr.: DE814633732
Diese E-Mail enthält vertrauliche und/oder rechtlich geschützte Informationen. Wenn Sie nicht der richtige Adressat sind oder diese E-Mail irrtümlich erhalten haben, informieren Sie bitte sofort den Absender und vernichten Sie diese E-Mail. Das unerlaubte Kopieren sowie die unbefugte Weitergabe dieser E-Mail ist nicht gestattet.

This e-mail may contain confidential and/or privileged information. If you are not the intended recipient (or have received this e-mail in error) please notify the sender immediately and destroy this e-mail. Any unauthorised copying, disclosure or distribution of the material in this e-mail is strictly forbidden.